

RENECA



Red Nacional de
Estudiantes en Ciencias
Antropológicas



Sobre la RENECA

La Red Nacional de Estudiantes de Ciencias Antropológicas, o RENECA por sus siglas, es una organización estudiantil conformada por estudiantes de diversas Ciencias Antropológicas y carreras afines: antropología social, antropología física, arqueología, lingüística antropológica, etnohistoria, gestión y desarrollo interculturales, etcétera, los cuales estudian en diferentes universidades y centros de educación superior en México. (CONECA).

Objetivos

Los objetivos de la Red son variados y dinámicos; no obstante, se distinguen dos campos de acción principales:

- La RENECA actúa como un espacio para generar vínculos entre estudiantes de Antropología de distintos lugares y contextos de la República Mexicana. A partir de dichos vínculos es posible entablar relaciones y tejer lazos de comunicación, compañerismo y apoyo, mismos que son de gran ayuda para resolver las continuas problemáticas que se gestan dentro del estudio y la práctica de la antropología.

- Por otro lado, la RENECA funge como un organismo que se dedica a la divulgación de las Ciencias Antropológicas; para ello, se encarga de producir recursos y llevar a cabo actividades que pongan de relieve la labor de los estudiantes. En este sentido, la red se encarga de organizar numerosos eventos que vinculen a estudiantes y les den la oportunidad de compartir su trabajo, tal es el caso del Encuentro Regional de Estudiantes en Ciencias Antropológicas (ERECA) y del Congreso Nacional de Estudiantes en Ciencias Antropológicas (CONECA).



Estructura

Para lograr nuestros objetivos, la RENECA se estructura a través de dos niveles; en primer lugar se encuentra la organización local, representada a través de la Asamblea Local de cada comunidad estudiantil según su institución, en la cual se seleccionan a cuatro delegados que representen su voz. A nivel nacional la RENECA cuenta con una Asamblea Nacional, conformada por los delegados electos de cada una de las Asambleas Locales. La Nacional se reúne tres veces al año para discutir los temas de importancia de la red y de cada una de las comunidades estudiantiles que la conforman, así como para los preparativos del CONECA.

Además, la Red tiene dos comités que manejan las actividades nacionales más importantes. Por un lado se encuentra el Comité Directivo de la RENECA que se encarga de todas las actividades relacionadas con la organización estudiantil, la logística para las juntas previas al CONECA, actividades de difusión de Ciencias Antropológicas entre otras. Por otro lado, el Comité Directivo del CONECA, se encarga de todo lo relacionado con la realización del Congreso Nacional, yendo desde la creación de la convocatoria hasta la organización logística presencial y/o digital.

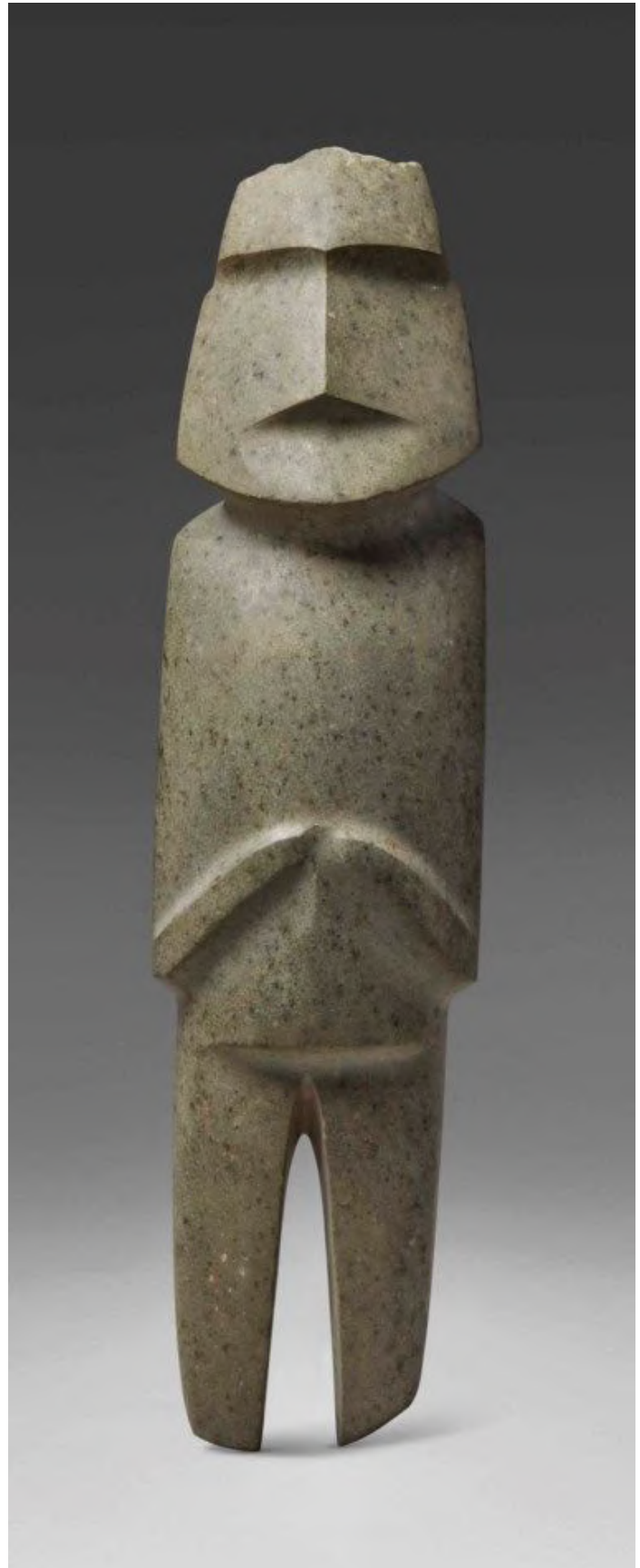

Breve Historia

Los antecedentes más antiguos de la RENECA se remontan a principios de los años 90. En esta época, la Red Nacional de Estudiantes de Antropología (RENEA) era una organización estudiantil cuyo único objetivo era la realización de un Encuentro de Estudiantes para compartir sus trabajos. Cabe mencionar que el primer encuentro de esta naturaleza se llevó a cabo en el año 1991 en la Universidad Autónoma Metropolitana, Unidad Iztapalapa. Comenzó con una agrupación de 14 comunidades estudiantiles.

No obstante, para finales del siglo XX y principios del siglo XXI se dan importantes cambios para la red que desembocaron en la organización que se mantiene hasta el día de hoy.

En primer lugar, desde el año 1997 se modifica el formato del encuentro de estudiantes, adaptando un carácter más amplio. Para ello, cambia la denominación del evento a "Congreso Nacional de Estudiantes en Ciencias Antropológicas" (CONECA). Sin embargo, se mantiene la continuidad y la numeración con los encuentros anteriores.

En segundo lugar, en el año 2001 durante la junta previa al CONECA XI llevaba a cabo en la Universidad Autónoma de Zacatecas se comienzan a compartir numerosas preocupaciones sobre la labor de la red. Como resultado de estas discusiones, durante el CONECA XI en Mérida se anuncian varias acciones para cambiar el paradigma de la red. A partir de ese momento, la red dejaría de dedicarse únicamente a realizar congresos, pues buscaría generar una organización más sólida y productiva entre sus miembros. En este sentido, se comenzó a trabajar en el primer reglamento nacional de la red, así como su primer logotipo. Sin embargo, el cambio más importante fue el cambio de su nombre, dejando de denominarse RENEA para pasar a llamarse RENECA.

Desde ese momento, la labor de la RENECA ha ido más allá de lo académico, buscando congrega a alumnos y alumnas de todo el país y generar un espacio de apoyo y trabajo en conjunto que ha sido constante por más de 30 años.

Finalmente, durante el año 2020 se iniciaron en la RENECA una nueva serie de cambios que buscan actualizar la organización estudiantil a las necesidades contemporáneas, renovando su compromiso con la producción antropológica y el intercambio de reflexiones. Entre los cambios más importantes para la red se cuentan los siguientes: renovación del reglamento, cambio de logo y división de las funciones de la red en dos comités: el Comité Directivo de la RENECA y el Comité Directivo del CONECA.

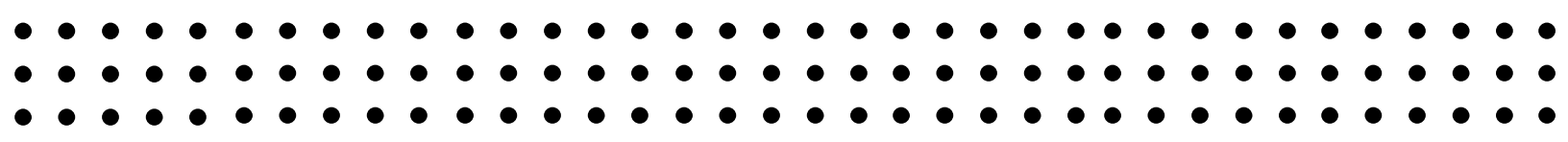

Integrantes

Para finales de 2020 la RENECA contaba con 19 delegaciones afiliadas, por lo tanto 19 comunidades estudiantiles tienen representación o contacto dentro de la Red actualmente, siendo las siguientes:

- Delegación UQRoo (Universidad de Quintana Roo).
- Delegación UAC (Universidad Autónoma de Campeche).
- Delegación UNACH (Universidad Autónoma de Chiapas).
- Delegación ENES León (Escuela Nacional de Estudios Superiores Unidad León).
- Delegación UG (Universidad de Guanajuato).
- Delegación UAQ (Universidad Autónoma de Querétaro).
- Delegación UASLP (Universidad Autónoma de San Luis Potosí).
- Delegación UAEMéx (Universidad Autónoma del Estado de México).
- Delegación UATx (Universidad Autónoma de Tlaxcala).
- Delegación FCPyS-UNAM (Universidad Nacional Autónoma de México).
- Delegación BUAP (Benemérita Universidad Autónoma de Puebla).
- Delegación UDLAP (Universidad de las Américas Puebla).
- Delegación UAS (Universidad Autónoma de Sinaloa).
- Delegación UNISON (Universidad de Sonora).
- Delegación UV (Universidad Veracruzana).
- Delegación UAEH (Universidad Autónoma del Estado de Hidalgo).
- Delegación UADY (Universidad Autónoma de Yucatán).
- Delegación UABJO (Universidad Autónoma Benito Juárez de Oaxaca),
- Delegación UAEMor (Universidad Autónoma de Morelos).



Para 2021 se decidió por la Asamblea Nacional que el Comité Directivo del CONECA se asignaría a la Delegación UQRoo, mientras que al Comité Directivo de la RENECA sería asignado a la Delegación FCPyS UNAM.

Nota: El nombre de las delegaciones utiliza de referencia a las instituciones a las que perteneces sus miembros, pero estas no forman parte de la Red, pues la organización es estudiantil, independiente y autónoma.

Sobre el CONECA

El CONECA es un evento de difusión para estudiantes en ciencias antropológicas de licenciatura a nivel nacional, aunque se aceptan a estudiantes de posgrado o internacionales. Este evento es planeado y organizado por las y los miembros de la RENECA, se difunde de manera nacional y cada año se elige a una sede mediante una propuesta, esta sede funcionaba como organizadora de toda la red. En el año 2021 esta dinámica cambió, por lo que ahora existen dos comités directivos, uno se encarga de la RENECA y otro del CONECA.

En muchos casos, el CONECA es la primera experiencia de sus asistentes en cuanto a viajes o eventos académicos. Por lo que representa una oportunidad de contribuir al acervo personal de cada estudiante que busca forjar una visión antropológica de su entorno. Esta experiencia representa un choque cultural, aprendizajes, debates y convivencia entre todas y todos.

En algunas ediciones, el CONECA ha contado con viajes dirigidos por profesores o profesoras de la universidad sede, quienes proporcionan un recorrido guiado a una zona emblemática de la región. Donde comparten sus conocimientos sobre el lugar que se visita.



Se invita a ponentes magistrales de algunas partes del país para que presenten sus avances de investigaciones, resultados o ponencias relacionadas al tema del CONECA. Se realizan múltiples talleres, conversatorios y foros donde se debate sobre temas en específico. Todo esto organizado y propuesto por la comunidad estudiantil a nivel nacional.

Este espacio representa el primer acercamiento en cuanto a la presentación de investigaciones se refiere. Los trabajos de campo, resultados, metodologías, tesis, marcos teóricos, entre muchos otros temas, son expuestos mediante ponencias frente a un público que está conformado por personas de todo el país. Al ser la primera vez que algún estudiante realiza esto, se vuelve una experiencia enriquecedora pues muchas veces se realizan debates en torno al tema.

De igual manera se presentan trabajos fotográficos y cortometrajes, donde las y los estudiantes tienen la oportunidad de compartir sus experiencias y visiones sobre las problemáticas que estudian.

El CONECA es un espacio de difusión académica y de convivencia que nos permite crear redes de apoyo a nivel nacional. Es un evento donde personas desconocidas coinciden en la percepción sobre algún problema, se aportan mutuamente o debaten incluso cuando lo consideran pertinente. Al ser organizado por estudiantes priorizamos nuestros intereses y no los de las instituciones de dónde venimos.



Nuestra labor e importancia

Parte importante de la RENECA consiste en la difusión de la ciencia a nivel nacional. Pero hoy en día sus funciones no se centran únicamente en eso, pues se ha convertido en un espacio de diálogo y crítica, donde se contrastan diversas visiones sobre la praxis de la antropología en toda la república.

Al ser una articulación estudiantil que ha perdurado por más de tres décadas, se ha convertido en un espacio significativo para muchas personas que aquí encontraron sus primeras experiencias en el ámbito antropológico y la difusión de la ciencia que consiste en la organización nacional, regional y local de diversos eventos para dar a conocer nuestro quehacer, propiciando así al diálogo.

Se ha convertido en un espacio necesario, donde aprendemos a construir nuestra propia manera de difundir nuestras experiencias y visiones como estudiantes y no necesariamente a partir de las pautas establecidas por las instituciones. La autonomía de la RENECA permite un ejercicio libre y crítico sobre nuestro trabajo.



Convocatoria general de recepción de proyectos.

La Red Nacional de Estudiantes en Ciencias Antropológicas convoca a estudiantes de Ciencias Antropológicas o carreras afines, a egresados y público en general a participar en conjunto para la creación de proyectos de tipo: académico (coloquios, conferencias, conversatorios), de apoyo estudiantil (creación de delegaciones [en caso de no tener representación en la RENECA], creación de espacios estudiantiles), comunitario (incidencia y apoyo comunitario [dependerá del contexto, las posibilidades de lxs miembrxs de la Red y su proceso de aceptación por la Asamblea Nacional]), de difusión (campañas y réplica de publicaciones en redes sociales y/o espacios presenciales) en torno a las Ciencias Antropológicas o el análisis antropológico.

Para la recepción de proyectos o propuestas de trabajo en conjunto, se deberá contactar con la RENECA por alguna de sus redes sociales o por medio del correo renecamx@gmail.com mismo al que se deberá entregar una propuesta de trabajo en un documento de Word o PDF con los siguientes datos:

- Nombre de lx interesadx.
- Institución a la que pertenece (si es el caso).
- Nombre de la propuesta.
- Explicación del proyecto (qué actividad es, público al que va dirigido, objetivo y justificación de mínimo 400 palabras).
- Forma de trabajo y tiempo estimado de organización y realización.
- Contactos.

Una vez recibida la propuesta, el Comité Directivo de la RENECA, del CONECA, o en su caso, la Asamblea Nacional decidirán si esta es aceptada y cuáles son las posibilidades de trabajo de la Red con la finalidad de responder conforme a las limitaciones que, como organización estudiantil autónoma, tiene.

Nota: Durante la pandemia de SARS-CoV-2 las actividades serán únicamente de tipo digital hasta que el semáforo epidemiológico se encuentre en color VERDE.



Contacto

Correo electrónico
renecamx@gmail.com



Página Web
www.renecamx.com



Facebook
Red Nacional de Estudiantes
en Ciencias Antropológicas



Twitter
[@reneca_mx](https://twitter.com/reneca_mx)



Instagram
[@reneca_mx](https://www.instagram.com/reneca_mx)



YouTube
RENECA México

La Red Nacional de Estudiantes en Ciencias Antropológicas es una organización autónoma a las instituciones a las que sus integrantes pertenecen y busca ser un espacio libre de toda violencia y discriminación.





RENECA

Red Nacional de Estudiantes
en Ciencias Antropológicas

renecamx@gmail.com

RENECA 2021